LASPRO
CONSULTORES

EXCELENTÍSSIMO SENHOR DOUTOR JUIZ DE DIREITO DA 06ª VARA CÍVEL DA COMARCA DE SOROCABA/SP

Processo n° 1002638-94.2018.8.26.0248

LASPRO CONSULTORES LTDA., pessoa jurídica de direito privado, neste ato representada pelo **DR. ORESTE NESTOR DE SOUZA LASPRO**, nomeada Administradora Judicial nos autos da Recuperação Judicial em referência requerida por **SAFERCHEM COMÉRCIO DE MATERIAL PLÁSTICO LTDA** e **SULCHEM PLÁSTICOS S.A.**, doravante "Recuperandas", vem respeitosamente, à presença de Vossa Excelência, com fulcro no artigo 22, II, "a" e "c" da Lei de Recuperação de Empresas e Falências n° 11.101/2005, apresentar o Relatório das Atividades das Recuperandas referente ao **período de maio a junho de 2020.**

Brasil
Rua Major Quedinho, 111 - 18º andar
01050-030 - São Paulo
www.lasproconsultores.com.br
Fone: +55-11-3211-3010
Fax: +55-11-3255-3727

Itália
Edoardo Ricci Avvocati
Via Visconti di Modrone nº 8/10
20122 - Milão
www.edoardoricci.it
Fone: + 39-02 79 47 65
Fax: + 39-02 78 44 97

72-920.1 JM / MM / JP

Este documento é cópia do original, assinado digitalmente por ORESTE NESTOR DE SOUZA LASPRO e Tribunal de Justica do Estado de Sao Paulo, protocolado em 24/08/2020 às 17:54 , sob o número WSCB20702953776
Para conferir o original, acesse o site https://esaj.tjsp.jus.br/pastadigital/pg/abrirConferenciaDocumento.do, informe o processo 1002638-94.2018.8.26.0248 e código 74416F8.

LASPRO
CONSULTORES

Sumário

I. INTRODUÇÃO 3
II. SITUAÇÃO FINANCEIRA E CONTÁBIL 3
- SAFERCHEM COMÉRCIO DE MATERIAL PLÁSTICO LTDA 4
  - A. Balanço Patrimonial 4
  - B. Demonstração do Resultado do Exercício 12
  - C. Funcionários 13
  - D. Impostos 14
- SULCHEM PLÁSTICOS S.A 14
  - A. Balanço Patrimonial 14
  - B. Demonstração do Resultado do Exercício 20
  - C. Funcionários 22
  - D. Impostos 23

III. DILIGÊNCIA 23
IV. PENDÊNCIAS 29
V. CONCLUSÃO 30
VI. ENCERRAMENTO 30

Brasil
Rua Major Quedinho, 111 - 18º andar
01050-030 - São Paulo
www.lasproconsultores.com.br
Fone: +55-11-3211-3010
Fax: +55-11-3255-3727

Itália
Edoardo Ricci Avvocati
Via Visconti di Modrone nº 8/10
20122 - Milão
www.edoardoricci.it
Fone: + 39-02 79 47 65
Fax: + 39-02 78 44 97

Este documento é cópia do original, assinado digitalmente por ORESTE NESTOR DE SOUZA LASPRO e Tribunal de Justica do Estado de Sao Paulo, protocolado em 24/08/2020 às 17:54 , sob o número WSCB20702953776
Para conferir o original, acesse o site https://esaj.tjsp.jus.br/pastadigital/pg/abrirConferenciaDocumento.do, informe o processo 1002638-94.2018.8.26.0248 e código 74416F8.

LASPRO
CONSULTORES

I. INTRODUÇÃO

1. A Saferchem Comércio e Material Plástico Ltda. foi constituída em 03 de julho de 2014, tendo como objetivo a importação e exportação e comércio atacadista de resinas e elastômeros, comércio varejista de outros produtos, com armazenagem por terceiros, escritório administrativo e vendas.

2. Devido à crise no mercado brasileiro, a produção de plástico caiu 9,2% no exercício de 2016, ocasionou aumento no endividamento da empresa Saferchem, que foi se agravou com o passar dos meses, levou ao pedido de Recuperação Judicial em 02 de abril de 2018, com aditamento para inclusão da empresa Sulchem e caracterização de grupo econômico aos 13 de agosto de 2018, tendo o deferimento ao pedido da Saferchem em 30 de agosto de 2018, e em 18 de setembro 2018 o deferimento para a Sulchem.

3. A empresa SULCHEM foi constituída em 23 de outubro de 2017 tendo por objeto social o comércio atacadista de derivados de petróleo, artefatos e materiais plásticos.

II. SITUAÇÃO FINANCEIRA E CONTÁBIL

4. Cabe observar que as Recuperandas são as responsáveis pelo fornecimento das informações acerca de suas atividades contempladas neste Relatório, inclusive sob as penas do artigo 171, da Lei 11.101/05.

5. A situação operacional e financeira das Recuperandas é apresentada a partir da análise dos documentos solicitados conforme Termo de Diligência, de forma segregada por Recuperanda, qual abrangerá: **(A)** Balanço Patrimonial; **(B)** Demonstração do Resultado do Exercício; **(C)** Funcionários, **(D)** Impostos.

Brasil
Rua Major Quedinho, 111 - 18º andar
01050-030 - São Paulo
www.lasproconsultores.com.br
Fone: +55-11-3211-3010
Fax: +55-11-3255-3727

Itália
Edoardo Ricci Avvocati
Via Visconti di Modrone nº 8/10
20122 - Milão
www.edoardoricci.it
Fone: + 39-02 79 47 65
Fax: + 39-02 78 44 97

Este documento é cópia do original, assinado digitalmente por ORESTE NESTOR DE SOUZA LASPRO e Tribunal de Justica do Estado de Sao Paulo, protocolado em 24/08/2020 às 17:54 , sob o número WSCB20702953776
Para conferir o original, acesse o site https://esaj.tjsp.jus.br/pastadigital/pg/abrirConferenciaDocumento.do, informe o processo 1002638-94.2018.8.26.0248 e código 74416F8.

LASPRO CONSULTORES

6. As informações que seguem foram compiladas dos balancetes mensais dos meses de abril de 2020, já apresentado no relatório anterior, a junho de 2020, os quais foram disponibilizados pelas Recuperandas.

- **SAFERCHEM COMÉRCIO DE MATERIAL PLÁSTICO LTDA**

A. Balanço Patrimonial

7. Os **Disponíveis** apresentaram aumento de 37% durante os meses de abril a junho de 2020, atingindo o saldo de R$ 2.302.800 (dois milhões, trezentos e dois mil, oitocentos reais), segregado conforme descrito a seguir:

- Caixa Geral manteve saldo de R$ 67.805 (sessenta e sete mil, oitocentos e cinco reais), em junho de 2020, sem apresentar movimentação durante o período analisado.
- Bancos auferiram redução de 20% durante o período abrangido por esta análise, decorrente da movimentação dos recursos mantidos em diversas instituições financeiras, totalizando a importância de R$ 1.275.132 (um milhão, duzentos e setenta e cinco mil, cento e trinta e dois reais) em junho de 2020.
    - Foram disponibilizados os extratos bancários, corroborados com os saldos apresentados nos demonstrativos contábeis, como demonstrado a seguir:

Em R$

BANCOS	BALANCETE	EXTRATOS	DIFERENÇAS	OBS.
BANCO DEALER	1.076.585	1.076.585	-	
BANCO DO BRASI - C/C 54878-2	-	-	-	
BANCO DO BRASIL - C/C 154878-6	211	211	-	
BANCO FIBRA - C/C 6691282	-	-	-	
BANCO FIBRA - C/C 6688303	193	193	-	
BANCO FIBRA - C/C 6688311	-	-	-	
BANCO SANTANDER 130652875	-	-	-	Saldo Negativo - Classificado no Passivo
BANCO SOFISA - C/C 5353 - SAFERCHEM	838	838	-	
BANCO SOFISA - C/C 5361 - SAFERCHEM	197.305	197.305	-	
Total	**1.275.132**	**1.275.132**	**-**	

- Aplicações Financeiras sofreram acréscimo da quantia de R$ 940.964 (novecentos e quarenta mil, novecentos e sessenta e quatro reais) durante os

Brasil
Rua Major Quedinho, 111 - 18º andar
01050-030 - São Paulo
www.lasproconsultores.com.br
Fone: +55-11-3211-3010
Fax: +55-11-3255-3727

Itália
Edoardo Ricci Avvocati
Via Visconti di Modrone nº 8/10
20122 - Milão
www.edoardoricci.it
Fone: + 39-02 79 47 65
Fax: + 39-02 78 44 97

Este documento é cópia do original, assinado digitalmente por ORESTE NESTOR DE SOUZA LASPRO e Tribunal de Justica do Estado de Sao Paulo, protocolado em 24/08/2020 às 17:54 , sob o número WSCB20702953776
Para conferir o original, acesse o site https://esaj.tjsp.jus.br/pastadigital/pg/abrirConferenciaDocumento.do, informe o processo 1002638-94.2018.8.26.0248 e código 74416F8.

meses analisados, sendo a principal responsável pelo aumento das disponibilidades, encerrando o mês de junho de 2020 com a importância de R$ 959.863 (novecentos e cinquenta e nove mil, oitocentos e sessenta e três reais).

- Foram disponibilizados extratos condizentes com os saldos apresentados nos demonstrativos contábeis.

8. As duplicatas a receber de **Clientes** montaram R$ 26.634.770 (vinte e seis milhões, seiscentos e trinta e quatro mil, setecentos e setenta reais) em junho de 2020, tendo reduzido 13% durante o transcorrer do período analisado, sendo que 22% do saldo pertencem a empresa Fa-Plastic.

- Não houve disponibilização de relatório financeiro de contas a receber, não sendo possível verificar o saldo apresentado nos demonstrativos contábeis.

9. Apresentando crescimento de 12% nos meses abrangidos por esta análise e correspondendo a 51% do total dos bens e direitos, em junho de 2020, os **Estoques** atingiram o saldo de R$ 77.751.897 (sessenta e sete milhões, setecentos e cinquenta e um mil, oitocentos e noventa e sete reais), divididos em:

Em R$

ESTOQUES	mai/20	jun/20	%
ESTOQUE MAT REVENDA	61.720.810	66.615.264	86%
ESROQUE MERC EM PODER DE TERCEIROS	10.811.091	11.136.633	14%
Total	**72.531.900**	**77.751.897**	**100%**

- Não foram disponibilizados relatórios dos produtos estocados para verificação do saldo apresentado no período analisado. Além disso, o estoque excessivo causa estranheza, vez que o faturamento não acompanha o mesmo aumento, não sendo viável, para uma empresa em recuperação judicial, permanecer com elevado estoque.

10. Os **Impostos a Recuperar** auferiram crescimento de 18% durante o período analisado, totalizando saldo de R$ 9.117.146 (nove milhões,

Brasil
Rua Major Quedinho, 111 - 18º andar
01050-030 - São Paulo
www.lasproconsultores.com.br
Fone: +55-11-3211-3010
Fax: +55-11-3255-3727

Itália
Edoardo Ricci Avvocati
Via Visconti di Modrone nº 8/10
20122 - Milão
www.edoardoricci.it
Fone: + 39-02 79 47 65
Fax: + 39-02 78 44 97

Este documento é cópia do original, assinado digitalmente por ORESTE NESTOR DE SOUZA LASPRO e Tribunal de Justica do Estado de Sao Paulo, protocolado em 24/08/2020 às 17:54 , sob o número WSCB20702953776
Para conferir o original, acesse o site https://esaj.tjsp.jus.br/pastadigital/pg/abrirConferenciaDocumento.do, informe o processo 1002638-94.2018.8.26.0248 e código 74416F8.

LASPRO CONSULTORES

cento e dezessete mil, cento e quarenta e seis reais) em junho de 2020, sendo que 63% referem-se a IPI a Recuperar, conforme gráfico a seguir:

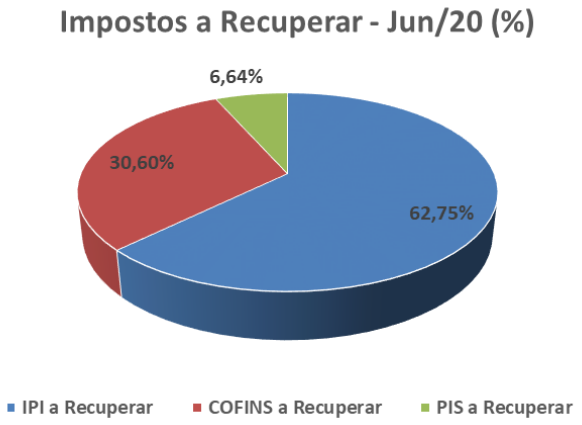

11. Os **Outros Créditos**, com valores em curto e longo prazo, conjuntamente, somaram R$ 19.523.868 (dezenove milhões, quinhentos e vinte e três mil, oitocentos e sessenta e oito reais) em junho de 2020, segregados conforme descritos a seguir:

- No curto prazo apresentou, em junho de 2020, o montante de R$ 6.868.517 (seis milhões, oitocentos e sessenta e oito mil, quinhentos e dezessete reais), divididos em:

Em R$

OUTROS CRÉDITOS DE CURTO PRAZO	abr/20	mai/20	jun/20	%
Adiantamento a Fornecedores	3.929.259	3.397.435	4.336.877	63%
Fa-Plastic	2.078.000	2.078.000	2.078.000	30%
Adiantamento aos Sócios	-	-	448.000	7%
Adiantamento de Férias	-	5.884	5.640	0%
Bloquei Judicial	108.009	108.009	-	0%
Plastcor	612.747	612.747	-	0%
Total	**6.728.015**	**6.202.075**	**6.868.517**	**100%**

  - Em maio de 2020, observa-se decréscimo de 8%, em relação ao saldo apresentado no mês anterior, decorrente **do Adiantamento a Fornecedores**, indicando nesse período o recebimento do produto, bem e/ou serviço adquirido, cujo montante total e/ou parcial já foi antecipado pela empresa.

Brasil
Rua Major Quedinho, 111 - 18º andar
01050-030 - São Paulo
www.lasproconsultores.com.br
Fone: +55-11-3211-3010
Fax: +55-11-3255-3727

Itália
Edoardo Ricci Avvocati
Via Visconti di Modrone nº 8/10
20122 - Milão
www.edoardoricci.it
Fone: + 39-02 79 47 65
Fax: + 39-02 78 44 97

Este documento é cópia do original, assinado digitalmente por ORESTE NESTOR DE SOUZA LASPRO e Tribunal de Justica do Estado de Sao Paulo, protocolado em 24/08/2020 às 17:54 , sob o número WSCB20702953776
Para conferir o original, acesse o site https://esaj.tjsp.jus.br/pastadigital/pg/abrirConferenciaDocumento.do, informe o processo 1002638-94.2018.8.26.0248 e código 74416F8.

- Em junho de 2020, houve acréscimo de 11%, em virtude do aumento nas antecipações aos **Fornecedores**, que perfaz 63% da rubrica, equivalente a R$ 4.336.877 (quatro milhões, trezentos e trinta e seis mil, oitocentos e setenta e sete reais), dos quais 27%, pertencem a Recuperanda **SULCHEM PLÁSTICOS SA**, onde se faz importante mencionar que os valores reconhecidos nos demonstrativos contábeis da **SULCHEM** estão condizentes com o valor reconhecido na **SAFERCHEM**.
- Além disso, nota-se, em junho de 2020, baixa integral do **Bloqueio Judicial** e **Plastcor**, na quantia de R$ 720.756 (setecentos e vinte mil, setecentos e cinquenta e seis reais) e reconhecimento de **Adiantamento aos Sócios**, na importância de R$ 448.000 (quatrocentos e quarenta e oito reais), sendo 78% efetuado a "Marcela de Fátima" e o restante a "Evandro Franco de Almeida".

- Em junho de 2020, houve redução da quantia de R$ 459.560 (quatrocentos e cinquenta e nove mil, quinhentos e sessenta reais) no longo prazo, totalizando o montante de R$ 12.655.351 (doze milhões, seiscentos e cinquenta e cinco mil, trezentos e cinquenta e um reais), dos quais, 87% pertencem a créditos com a empresa Fa-Plastic e 13% com a empresa Plastcor, responsável pelo decréscimo da rubrica.

12. O **Imobilizado** acresceu 0,02% de abril para maio de 2020, em virtude do aumento na rubrica Móveis e Utensílios, no valor de R$ 3.163 (três mil, cento e sessenta e três reais), finalizando como saldo bruto de R$ 19.029.509 (dezenove milhões, vinte e nove mil, quinhentos e nove reais), sendo reconhecidas as **Depreciações** mensais, perfazendo saldo líquido de R$ 14.317.291 (quatorze milhões, trezentos e dezessete mil, duzentos e noventa e um reais) em junho de 2020.

Este documento é cópia do original, assinado digitalmente por ORESTE NESTOR DE SOUZA LASPRO e Tribunal de Justica do Estado de Sao Paulo, protocolado em 24/08/2020 às 17:54 , sob o número WSCB20702953776
Para conferir o original, acesse o site https://esaj.tjsp.jus.br/pastadigital/pg/abrirConferenciaDocumento.do, informe o processo 1002638-94.2018.8.26.0248 e código 74416F8.

LASPRO CONSULTORES

Em R$

Balanço Patrimonial	abr/20	mai/20	jun/20
Ativo	**147.206.434**	**148.351.396**	**152.704.834**
Circulante	**119.468.597**	**120.764.795**	**125.732.192**
Disponivel	1.675.537	2.134.179	2.302.800
Clientes	33.977.371	31.604.229	29.634.770
Estoque	69.332.983	72.531.900	77.751.897
Impostos a Recuperar	7.697.630	8.235.351	9.117.146
Despesa antecipada	57.062	57.062	57.062
Outros Creditos	6.728.015	6.202.075	6.868.517
Não Circulante	**27.737.837**	**27.586.601**	**26.972.642**
Outros Creditos	13.114.911	13.114.911	12.655.351
Imobilizado/Intangivel	**14.622.926**	**14.471.690**	**14.317.291**
Bens em uso	*19.026.346*	*19.029.509*	*19.029.509*
(-) Depreciação	*- 4.403.420*	*- 4.557.818*	*- 4.712.217*

13. O **Endividamento Geral** da **SAFERCHEM** auferiu crescimento de 5% de abril a junho de 2020, atingindo saldo de R$ 157.781.792 (cento e cinquenta e sete milhões, setecentos e oitenta e um mil, setecentos e noventa e dois reais), sendo que 63% estão alocados em curto prazo.

14. Correspondendo a 50% do total das dívidas os **Fornecedores** auferiram aumento de R$ 9.056.970 (nove milhões, cinquenta e seis mil, novecentos e setenta reais) durante os meses abrangidos nesta análise, totalizando montante de R$ 78.654.638 (setenta e oito milhões, seiscentos e cinquenta e quatro mil, seiscentos e trinta e oito reais), sendo que 24% são relativos a títulos com a ML Vicente Comércio Atacadista de Plásticos.

- Não foram disponibilizados relatórios de Contas a Pagar, não sendo possível verificar as informações e saldos apresentados nos demonstrativos contábeis.

15. Nota-se aumento de 12% nas **Obrigações Trabalhistas** durante os meses analisados, encerrando junho de 2020 com saldo de R$ 536.776 (quinhentos e trinta e seis mil, setecentos e setenta e seis reais) relativos a Salários, Encargos Trabalhistas e Provisões.

- Observa-se que parte do aumento ocorrido na rubrica é decorrente do reconhecimento mensal das Provisões de Férias e 13° Salários, que

Brasil
Rua Major Quedinho, 111 - 18º andar
01050-030 - São Paulo
www.lasproconsultores.com.br
Fone: +55-11-3211-3010
Fax: +55-11-3255-3727

Itália
Edoardo Ricci Avvocati
Via Visconti di Modrone nº 8/10
20122 - Milão
www.edoardoricci.it
Fone: + 39-02 79 47 65
Fax: + 39-02 78 44 97

Este documento é cópia do original, assinado digitalmente por ORESTE NESTOR DE SOUZA LASPRO e Tribunal de Justica do Estado de Sao Paulo, protocolado em 24/08/2020 às 17:54 , sob o número WSCB20702953776
Para conferir o original, acesse o site https://esaj.tjsp.jus.br/pastadigital/pg/abrirConferenciaDocumento.do, informe o processo 1002638-94.2018.8.26.0248 e código 74416F8.

conjuntamente perfazem 32% das **Obrigações Trabalhistas**, em junho de 2020, equivalente a R$ 170.214 (cento e setenta mil, duzentos e quatorze reais).

16. Os **Empréstimos e Financiamentos** apresentaram redução de 10% em junho de 2020, quando comparado com o mês de abril de 2020, atingindo saldo de R$ 17.896.097 (dezessete milhões, oitocentos e noventa e seis mil e noventa e sete reais), sendo que 25% se referem a empréstimos com o Banco Sofisa, conforme quadro a seguir:

Em R$

Empréstimos e Financiamentos	jun/20	%
Banco Sofisa	4.475.705	25%
Sifra Fidc	3.814.620	21%
Mr Fundo Fidc	3.545.962	20%
Quata - Fidc	1.862.095	10%
Soma Asset	1.093.640	6%
Daneile Banco Fidc	918.440	5%
Vega Capital Fidc	872.180	5%
Creditise Fundo Fidc	506.938	3%
Dealer Factoring - Fomento	421.516	2%
Iosan Oxss - Fidc	374.824	2%
Del Monte - Fidc	7.812	0%
Saldo Banco Negativo	2.365	0%
Total	**17.896.097**	**100%**

- Observa-se que a única alínea que não apresentou variações nos meses analisados refere-se a “Dealer Factoring – Fomento” no valor de R$ 421.516 (quatrocentos e vinte e um mil, quinhentos e dezesseis reais).

17. A rubrica de **Outras Obrigações**, composta unicamente por Adiantamentos de Clientes, acresceu 11% em maio de 2020, seguido pela redução de 13% em junho de 2020, atingindo saldo de R$ 2.870.838 (dois milhões, oitocentos e setenta mil, oitocentos e trinta e oito reais), sendo que 61% correspondem a adiantamentos realizados pela empresa Samplast Comércio de Embalagens Eirelli.

Este documento é cópia do original, assinado digitalmente por ORESTE NESTOR DE SOUZA LASPRO e Tribunal de Justica do Estado de Sao Paulo, protocolado em 24/08/2020 às 17:54 , sob o número WSCB20702953776
Para conferir o original, acesse o site https://esaj.tjsp.jus.br/pastadigital/pg/abrirConferenciaDocumento.do, informe o processo 1002638-94.2018.8.26.0248 e código 74416F8.

LASPRO CONSULTORES

18. Correspondendo a 37% do total das dívidas, os **Credores-RJ** não apresentaram movimentação no período analisado, mantendo o saldo de R$ 57.772.556 (cinquenta e sete milhões, setecentos e setenta e dois mil, quinhentos e cinquenta e seis reais), em junho de 2020.

19. Devido ao resultado negativo auferido no período analisado que, somados a **Prejuízos Acumulados**, obtidos em exercícios anteriores, montaram -R$ 5.628.602 (cinco milhões, seiscentos e vinte e oito mil, seiscentos e dois reais negativos), contribuindo para o **Patrimônio Líquido** a descoberto de R$ 5.076.958 (cinco milhões, setenta e seis mil, novecentos e cinquenta e oito reais).

Em R$

Balanço Patrimonial	abr/20	mai/20	jun/20
Passivo	**147.206.434**	**148.351.396**	**152.704.834**
Circulante	**93.050.348**	**95.722.842**	**100.009.236**
Fornecedores	69.597.668	73.905.382	78.654.638
Impostos a Recolher	49.477	49.205	50.888
Obrigações Trabalhistas	481.200	525.105	536.776
Emprestimos/Financiamentos	19.956.371	17.949.012	17.896.097
Outras Obrigações	2.965.633	3.294.138	2.870.838
Não Circulante	**57.772.556**	**57.772.556**	**57.772.556**
Credores - RJ	57.772.556	57.772.556	57.772.556
Patrimônio Líquido	**- 3.616.469**	**- 5.144.001**	**- 5.076.958**
Capital Social	1.485.000	1.485.000	1.485.000
Ajuste de Exercicio Anterior	- 933.356	- 933.356	- 933.356
Lucro/Prejuizo Acumulado	- 4.084.530	- 4.084.530	- 4.084.530
Lucro/Prejuizo do Periodo	**- 83.584**	**- 1.611.116**	**- 1.544.072**

20. Tendo as informações patrimoniais apresentadas acima, pôde-se proceder com a análises dos **Indicadores de Liquidez**, sendo descritos a seguir:

- **Liquidez Corrente** mede a capacidade de quitar as dívidas de curto prazo, utilizando os disponíveis e realizáveis de curto prazo. Indicando, em junho de 2020, liquidez de R$ 1,26 (um real e vinte e seis centavos) para quitar cada R$ 1,00 (um real) devido, apontando situação satisfatória.

Brasil
Rua Major Quedinho, 111 - 18º andar
01050-030 - São Paulo
www.lasproconsultores.com.br
Fone: +55-11-3211-3010
Fax: +55-11-3255-3727

Itália
Edoardo Ricci Avvocati
Via Visconti di Modrone nº 8/10
20122 - Milão
www.edoardoricci.it
Fone: + 39-02 79 47 65
Fax: + 39-02 78 44 97

Este documento é cópia do original, assinado digitalmente por ORESTE NESTOR DE SOUZA LASPRO e Tribunal de Justica do Estado de Sao Paulo, protocolado em 24/08/2020 às 17:54 , sob o número WSCB20702953776
Para conferir o original, acesse o site https://esaj.tjsp.jus.br/pastadigital/pg/abrirConferenciaDocumento.do, informe o processo 1002638-94.2018.8.26.0248 e código 74416F8.

LASPRO CONSULTORES

- **Liquidez Geral** utiliza todos seus disponíveis e realizáveis para fazer frente com o total de dívidas, tendo, em junho de 2020, liquidez de R$ 0,88 (oitenta e oito centavos de real) para cada R$ 1,00 (um real) devido, mantendo situação insatisfatória.

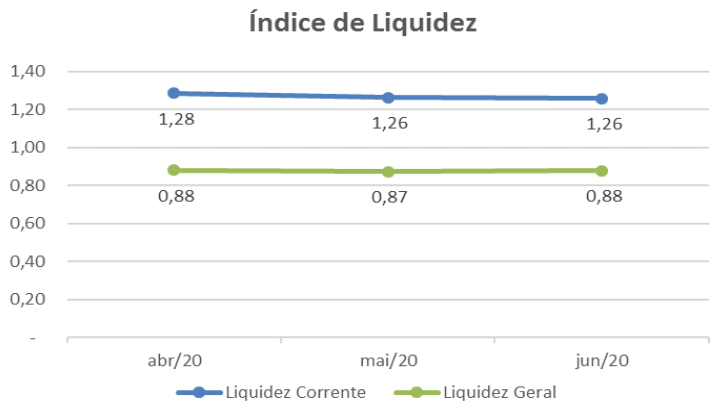

21. O Índice de **Endividamento** apura o percentual que a participação do capital de terceiros (dívidas) representa do ativo total, demonstrando o grau de dependência financeira. Não apresentou variação significativa durante o período abrangido nesta análise, estando a totalidade de suas dívidas 3% superior aos bens e direitos, em junho de 2020, conforme quadro abaixo:

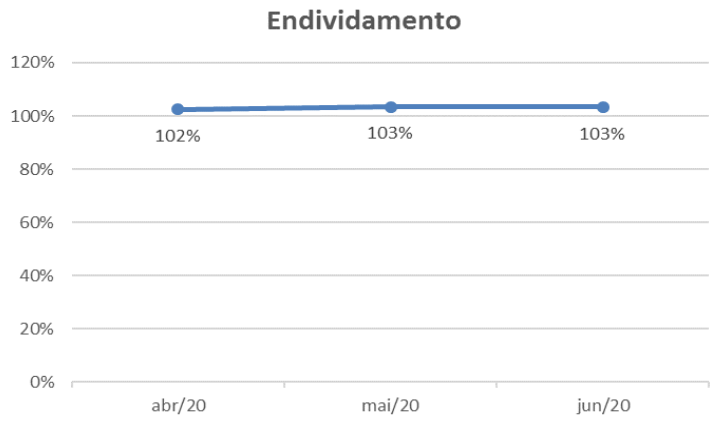

Brasil
Rua Major Quedinho, 111 - 18º andar
01050-030 - São Paulo
www.lasproconsultores.com.br
Fone: +55-11-3211-3010
Fax: +55-11-3255-3727

Itália
Edoardo Ricci Avvocati
Via Visconti di Modrone nº 8/10
20122 - Milão
www.edoardoricci.it
Fone: + 39-02 79 47 65
Fax: + 39-02 78 44 97

72-920.1 JM / MM / JP

Este documento é cópia do original, assinado digitalmente por ORESTE NESTOR DE SOUZA LASPRO e Tribunal de Justica do Estado de Sao Paulo, protocolado em 24/08/2020 às 17:54 , sob o número WSCB20702953776
Para conferir o original, acesse o site https://esaj.tjsp.jus.br/pastadigital/pg/abrirConferenciaDocumento.do, informe o processo 1002638-94.2018.8.26.0248 e código 74416F8.

LASPRO CONSULTORES

B. Demonstração do Resultado do Exercício

22. A **Receita** de janeiro a junho de 2020 montou a importância de R$ 75.825.026 (setenta e cinco milhões, oitocentos e vinte e cinco mil, vinte e seis reais).

- Observa-se queda de 4% nas vendas de maio de 2020, em relação a abril de 2020, tendo, em junho de 2020, auferido crescimento de 39% nas comercializações, em comparação ao mês anterior. Ademais, o faturamento do exercício corrente analisado, até junho de 2020, foi 20% inferior ao faturamento do mesmo período de 2019.

23. Os maiores gastos desta Recuperanda estão relacionados aos **Custos**, que consumiram 92% da receita liquida, somando R$ 48.729.797 (quarenta e oito milhões, setecentos e vinte e nove mil, setecentos e noventa e sete reais) acumuladamente até junho de 2020, sendo que 99,98% referem-se a Custos de Mercadorias Vendidas.

24. As **Despesas Operacionais** montaram R$ 4.256.803 (quatro milhões, duzentos e cinquenta e seis mil, oitocentos e três reais) até junho de 2020. Sendo reconhecidos conforme descritos a seguir:

- **Despesas Administrativas** corresponderam a 73% das despesas operacionais, equivalentes a R$ 3.114.098 (três milhões, cento e quatorze mil e noventa e oito reais), sendo que 65% são relativos a gastos com Serviços de Terceiros PJ e o restante com Funcionários e Conservação e Manutenção do Imóvel.
- **Depreciações** somaram, de janeiro a junho de 2020, a quantia de R$ 926.392 (novecentos e vinte e seis mil, trezentos e noventa e dois reais). Se faz importante mencionar que as depreciações não causam impacto financeiro.
- **Despesas Tributárias** acumularam R$ 216.313 (duzentos e dezesseis mil, trezentos e treze reais) até junho de 2020, dos quais 42% referem-se a despesas com INSS parte empresa, as demais são referentes a INSS, FGTS e INSS de Terceiros.

Brasil
Rua Major Quedinho, 111 - 18º andar
01050-030 - São Paulo
www.lasproconsultores.com.br
Fone: +55-11-3211-3010
Fax: +55-11-3255-3727

Itália
Edoardo Ricci Avvocati
Via Visconti di Modrone nº 8/10
20122 - Milão
www.edoardoricci.it
Fone: + 39-02 79 47 65
Fax: + 39-02 78 44 97

Este documento é cópia do original, assinado digitalmente por ORESTE NESTOR DE SOUZA LASPRO e Tribunal de Justica do Estado de Sao Paulo, protocolado em 24/08/2020 às 17:54 , sob o número WSCB20702953776
Para conferir o original, acesse o site https://esaj.tjsp.jus.br/pastadigital/pg/abrirConferenciaDocumento.do, informe o processo 1002638-94.2018.8.26.0248 e código 74416F8.

LASPRO CONSULTORES

25. Foram reconhecidos R$ 1.671.490 (um milhão, seiscentos e setenta e um mil, quatrocentos e noventa reais) como **Despesas Financeiras**, entre janeiro e junho de 2020, sendo que 65% correspondem a Juros sobre Títulos Descontados.

26. Nos meses analisados a **SAFERCHEM** auferiu **Prejuízo** em maio e junho de 2020, finalizando com déficit acumulado de R$ 1.544.072 (um milhão, quinhentos e quarenta e quatro mil e setenta e dois reais).

Em R$ - mensal

Demonstração do Resultado	abr/20	mai/20	jun/20	2020
Receita	**10.078.366**	**9.679.937**	**13.430.079**	**75.825.026**
(-) Deduções	*- 3.089.187*	*- 2.914.939*	*- 3.605.545*	*- 22.776.713*
Receita Liquida	**6.989.179**	**6.764.998**	**9.824.535**	**53.048.313**
(-) Custo	*- 5.821.437*	*- 7.528.681*	*- 8.966.477*	*- 48.729.797*
Lucro Bruto	**1.167.742**	**- 763.684**	**858.058**	**4.318.516**
Despesas Operacionais	**- 763.814**	**- 578.680**	**- 615.554**	**- 4.256.803**
(-) Despesas Administrativas	*- 571.783*	*- 395.920*	*- 431.053*	*- 3.114.098*
(-) Despesas Tributárias	*- 37.632*	*- 28.361*	*- 30.102*	*- 216.313*
(-) Depreciação	*- 154.399*	*- 154.399*	*- 154.398*	*- 926.392*
Resultado Operacional	**403.928**	**- 1.342.363**	**242.504**	**61.713**
Resultado Financeiro	**- 399.322**	**- 185.168**	**- 175.461**	**- 1.605.044**
(-) Despesa Financeira	*- 423.576*	*- 194.900*	*- 193.799*	*- 1.671.490*
Receita Financeira	*24.253*	*9.732*	*18.338*	*66.446*
Receitas/Despesas Não Operacionais	**-**	**-**	**-**	**- 741**
Resultado antes do IRPJ e CSLL	**4.606**	**- 1.527.532**	**67.043**	**- 1.544.072**
(-) IRPJ e CSLL	*-*	*-*	*-*	*-*
Resultado do Periodo	**4.606**	**- 1.527.532**	**67.043**	**- 1.544.072**

C. Funcionários

27. Foram disponibilizados documentos relativos aos funcionários de maio e junho de 2020 como: resumo de folha de pagamento e folha de pró-labore, protocolo de conectividade social, recibo DCTFWEB e Sefip, indicando a permanência de 24 (vinte e quatro) colaboradores.

Brasil
Rua Major Quedinho, 111 - 18º andar
01050-030 - São Paulo
www.lasproconsultores.com.br
Fone: +55-11-3211-3010
Fax: +55-11-3255-3727

Itália
Edoardo Ricci Avvocati
Via Visconti di Modrone nº 8/10
20122 - Milão
www.edoardoricci.it
Fone: + 39-02 79 47 65
Fax: + 39-02 78 44 97

Este documento é cópia do original, assinado digitalmente por ORESTE NESTOR DE SOUZA LASPRO e Tribunal de Justica do Estado de Sao Paulo, protocolado em 24/08/2020 às 17:54 , sob o número WSCB20702953776
Para conferir o original, acesse o site https://esaj.tjsp.jus.br/pastadigital/pg/abrirConferenciaDocumento.do, informe o processo 1002638-94.2018.8.26.0248 e código 74416F8.

LASPRO CONSULTORES

Funcionários em:	abr/20	mai/20	jun/20
Quantidade	23	24	24

Fonte: Folha de Pagamento

28. Foram disponibilizados também guias de recolhimento de FGTS e INSS sem os respectivos comprovantes de recolhimento e guias e os comprovantes de recolhimento de IRRF sobre folha de pagamento e folha de pró-labore.

D. Impostos

29. Os representantes da Recuperanda disponibilizaram os Livros de entradas e saídas, as apurações de IPI e de ICMS, estando os saldos condizentes com a contabilidade.

30. Foram disponibilizados também DARF'S e os devidos comprovantes de recolhimento de IRRF sobre serviços, ICMS e CSRF.

- **SULCHEM PLÁSTICOS S.A**

A. Balanço Patrimonial

31. Nota-se aumento expressivo no **Disponível** em maio de 2020, totalizando a importância de R$ 845.051 (oitocentos e quarenta e cinco mil e cinquenta e um reais), dos quais 67% referem-se a recursos mantidos em conta corrente no banco Dealer e 29% aplicados no banco Sofisa, sendo os principais responsáveis pelo acréscimo da rubrica, bem como da redução ocorrida em junho de 2020, na quantia de R$ 828.810 (oitocentos e vinte e oito mil, oitocentos e dez e reais), restando disponibilidades de R$ 16.241 (dezesseis mil, duzentos e quarenta e um reais), divididos em:

Brasil
Rua Major Quedinho, 111 - 18º andar
01050-030 - São Paulo
www.lasproconsultores.com.br
Fone: +55-11-3211-3010
Fax: +55-11-3255-3727

Itália
Edoardo Ricci Avvocati
Via Visconti di Modrone nº 8/10
20122 - Milão
www.edoardoricci.it
Fone: + 39-02 79 47 65
Fax: + 39-02 78 44 97

Este documento é cópia do original, assinado digitalmente por ORESTE NESTOR DE SOUZA LASPRO e Tribunal de Justica do Estado de Sao Paulo, protocolado em 24/08/2020 às 17:54 , sob o número WSCB20702953776
Para conferir o original, acesse o site https://esaj.tjsp.jus.br/pastadigital/pg/abrirConferenciaDocumento.do, informe o processo 1002638-94.2018.8.26.0248 e código 74416F8.

- Caixa Geral não apresentou movimentação no período analisado, mantendo o saldo de R$ 13.116 (treze mil, cento e dezesseis reais) em junho de 2020.
- Contas Correntes montaram a importância de R$ 3.125 (três mil, cento e vinte e cinco reais) em junho de 2020.
    - Foram disponibilizados extratos bancários e estão condizentes com os demonstrativos contábeis, como demonstrado a seguir:

Em R$

BANCOS	BALANCETE	EXTRATOS	DIFERENÇAS
BANCO DEALER	-	-	-
BANCO DO BRASI - C/C 57081-8	1.769	1.769	-
BANCO SOFISA 590-6	-	-	-
BANCO SOFISA 589-2	1.356	1.356	-
Total	**3.125**	**3.125**	**-**

- Aplicação Financeira: em junho de 2020 foi resgatada a totalidade dos recursos aplicados em maio de 2020, conforme identificado no extrato disponibilizado, não restando saldo contábil e financeiro.

32. As duplicatas a receber de **Clientes** acresceram em 25%, de abril a junho de 2020, estando condizente com o crescimento nas vendas do mesmo período, atingindo saldo de R$ 12.943.365 (doze milhões, novecentos e quarenta e três mil, trezentos e sessenta e cinco reais), sendo que 16% são relativos a títulos da Tritec Indl. De Plast. LTDA.

- Não foram disponibilizados relatórios financeiros de contas a receber, não sendo possível verificar os saldos e movimentações.

33. Correspondendo a 60% do total de bens e direitos, e mantendo constante e gradativo crescimento, os **Estoques** acresceram em 16% durante o período abrangido nesta análise, totalizando montante de R$ 84.693.822 (oitenta e quatro milhões, seiscentos e noventa e três mil, oitocentos e vinte e dois reais) em junho de 2020, composto da seguinte forma:

Este documento é cópia do original, assinado digitalmente por ORESTE NESTOR DE SOUZA LASPRO e Tribunal de Justica do Estado de Sao Paulo, protocolado em 24/08/2020 às 17:54 , sob o número WSCB20702953776
Para conferir o original, acesse o site https://esaj.tjsp.jus.br/pastadigital/pg/abrirConferenciaDocumento.do, informe o processo 1002638-94.2018.8.26.0248 e código 74416F8.

LASPRO CONSULTORES

Em R$

ESTOQUES	mai/20	jun/20	%
ESTOQUE MAT REVENDA	67.589.390	74.800.044	88%
ESTOQUE MERC EM PODER DE TERCEIROS	9.857.010	9.893.778	12%
Total	**77.446.400**	**84.693.822**	**100%**

- Conforme reportado no relatório anterior, o estoque excessivo causa estranheza, vez que o faturamento não acompanha o mesmo aumento, não sendo viável para uma empresa em recuperação judicial permanecer com elevado estoque.

34. De maneira geral, nota-se aumento de 32% nos **Impostos a Recuperar** durante o período analisado, encerrando junho de 2020 com saldo de R$ 11.531.331 (onze milhões, quinhentos e trinta e um mil, trezentos e trinta e um reais), sendo que 35% referem-se a PIS a Recuperar.

35. A rubrica de **Outros Créditos** auferiu crescimento de 6% em maio de 2020, seguido pela redução de 3% em junho de 2020, atingindo o saldo de R$ 28.676.152 (vinte e oito milhões, seiscentos e setenta e seis mil, cento e cinquenta e dois reais), segregados conforme descritos a seguir:

- Adiantamentos a Fornecedores, responsável pelas oscilações da rubrica, correspondeu a 99% dos outros créditos em junho de 2020, equivalente a R$ 28.246.679 (vinte e oito milhões, duzentos e quarenta e seis mil, seiscentos e setenta e nove reais), dos quais 85% são relativos a adiantamentos realizados a empresa Saferpol Comércio e Materiais de Plásticos, também do grupo **SAFERCHEM**.
- A rubrica comporta também Bloqueio Judicial, Crédito com Terceiro e Adiantamentos de Férias, sem apresentar movimentação durante os meses analisados, somou a quantia de R$ 429.473 (quatrocentos e vinte e nove mil, quatrocentos e setenta e três reais) em junho de 2020.
- Os **Outros Créditos** em longo prazo, manteve saldo de R$ 56.297 (cinquenta e seis mil, duzentos e noventa e sete reais) em junho de 2020, relativos à Caução de Imóveis.

Brasil
Rua Major Quedinho, 111 - 18º andar
01050-030 - São Paulo
www.lasproconsultores.com.br
Fone: +55-11-3211-3010
Fax: +55-11-3255-3727

Itália
Edoardo Ricci Avvocati
Via Visconti di Modrone nº 8/10
20122 - Milão
www.edoardoricci.it
Fone: + 39-02 79 47 65
Fax: + 39-02 78 44 97

Este documento é cópia do original, assinado digitalmente por ORESTE NESTOR DE SOUZA LASPRO e Tribunal de Justica do Estado de Sao Paulo, protocolado em 24/08/2020 às 17:54 , sob o número WSCB20702953776
Para conferir o original, acesse o site https://esaj.tjsp.jus.br/pastadigital/pg/abrirConferenciaDocumento.do, informe o processo 1002638-94.2018.8.26.0248 e código 74416F8.

LASPRO CONSULTORES

36. Sem apresentar movimentação de abril a junho de 2020, os **Empréstimos** corresponderam a 93% dos ativos em longo prazo, no valor de R$ 2.614.915 (dois milhões, seiscentos e quatorze mil, novecentos e quinze reais) em junho de 2020, **não sendo possível profunda análise, devido a rubrica se apresentar fechada nos demonstrativos contábeis.**

37. Não ocorrendo aquisições e/ou baixas durante os meses analisados, manteve-se saldo bruto de **Imobilizado** de R$ 170.132 (cento e setenta mil, cento e trinta e dois reais), sendo reconhecidas as **Depreciações** mensais, perfazendo saldo líquido de R$ 136.161 (cento e trinta e seis mil, cento e sessenta e um reais) em junho de 2020.

Em R$

Balanço Patrimonial	abr/20	mai/20	jun/20
Ativo	**122.238.087**	**137.521.581**	**140.670.093**
Circulante	**119.427.523**	**134.711.708**	**137.860.911**
Disponivel	157.825	845.051	16.241
Clientes	10.376.950	12.963.307	12.943.365
Estoques	73.099.684	77.446.400	84.693.822
Impostos a Recuperar	8.729.628	13.850.560	11.531.331
Outros Créditos	27.063.435	29.606.390	28.676.152
Não Circulante	**2.810.564**	**2.809.873**	**2.809.182**
Investimentos	1.809	1.809	1.809
Emprestimos	2.614.915	2.614.915	2.614.915
Outros Créditos	56.297	56.297	56.297
Imobilizado/Intangivel	**137.542**	**136.852**	**136.161**
Bens em uso	*170.132*	*170.132*	*170.132*
(-) Depreciação	*- 32.590*	*- 33.280*	*- 33.971*

38. O **Endividamento Geral** da **SULCHEM** auferiu aumento de R$ 19.470.867 (dezenove milhões, quatrocentos e setenta mil, oitocentos e sessenta e sete reais) entre os meses de abril a junho de 2020, perfazendo saldo de R$ 160.456.211 (cento e sessenta milhões, quatrocentos e cinquenta e seis mil, duzentos e onze reais), reconhecidos em curto prazo.

Brasil
Rua Major Quedinho, 111 - 18º andar
01050-030 - São Paulo
www.lasproconsultores.com.br
Fone: +55-11-3211-3010
Fax: +55-11-3255-3727

Itália
Edoardo Ricci Avvocati
Via Visconti di Modrone nº 8/10
20122 - Milão
www.edoardoricci.it
Fone: + 39-02 79 47 65
Fax: + 39-02 78 44 97

Este documento é cópia do original, assinado digitalmente por ORESTE NESTOR DE SOUZA LASPRO e Tribunal de Justica do Estado de Sao Paulo, protocolado em 24/08/2020 às 17:54 , sob o número WSCB20702953776
Para conferir o original, acesse o site https://esaj.tjsp.jus.br/pastadigital/pg/abrirConferenciaDocumento.do, informe o processo 1002638-94.2018.8.26.0248 e código 74416F8.

LASPRO CONSULTORES

39. 93% do total de dívidas referem-se aos **Fornecedores**. Apresentaram aumento de 14% durante os meses analisados, atingindo saldo de R$ 149.898.288 (cento e quarenta e nove milhões, oitocentos e noventa e oito mil, duzentos e oitenta e oito reais) em junho de 2020, dos quais 41% são devidos a Benzo e Comércio.

- Não foram disponibilizados relatórios financeiros de Contas a Pagar, para verificação dos saldos e movimentações apresentadas.

40. Os **Empréstimos e Financiamentos** aumentaram 7% durante o transcorrer dos meses analisados, encerrando o mês de junho de 2020, com saldo de R$ 7.043.734 (sete milhões, quarenta e três mil, setecentos e trinta e quatro reais), distribuídos conforme gráfico a seguir:

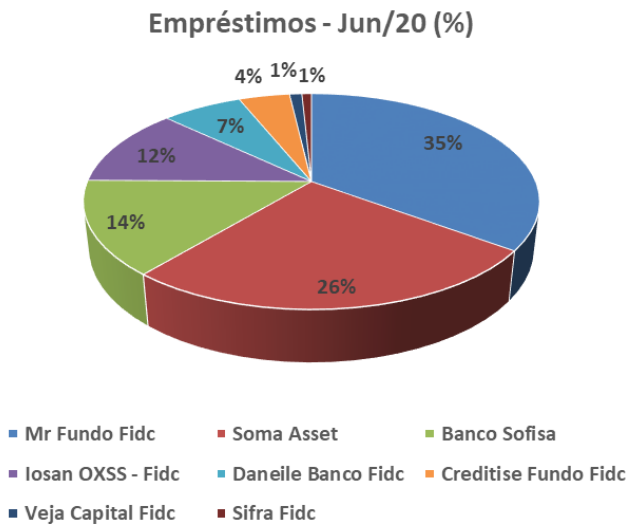

41. Os **Impostos a Recolher** apresentaram, em maio de 2020, aumento significativo, na quantia de R$ 4.403.888 (quatro milhões, quatrocentos e três mil, oitocentos e oitenta e oito reais), decorrente do reconhecimento de impostos incidentes sobre a operação de venda, conforme identificado no balancete do mesmo período, tendo em junho de 2020, reduzido em R$ 2.955.022 (dois milhões, novecentos e cinquenta e cinco mil e vinte e dois reais), atingindo saldo de R$ 1.449.096 (um milhão, quatrocentos e quarenta e nove mil, noventa e seis reais), sendo 99,96% da alínea COFINS a Recolher.

Brasil
Rua Major Quedinho, 111 - 18º andar
01050-030 - São Paulo
www.lasproconsultores.com.br
Fone: +55-11-3211-3010
Fax: +55-11-3255-3727

Itália
Edoardo Ricci Avvocati
Via Visconti di Modrone nº 8/10
20122 - Milão
www.edoardoricci.it
Fone: + 39-02 79 47 65
Fax: + 39-02 78 44 97

Este documento é cópia do original, assinado digitalmente por ORESTE NESTOR DE SOUZA LASPRO e Tribunal de Justica do Estado de Sao Paulo, protocolado em 24/08/2020 às 17:54 , sob o número WSCB20702953776
Para conferir o original, acesse o site https://esaj.tjsp.jus.br/pastadigital/pg/abrirConferenciaDocumento.do, informe o processo 1002638-94.2018.8.26.0248 e código 74416F8.

LASPRO CONSULTORES

42. Com aumento de 7% no decorrer do período analisado, as **Obrigações Trabalhistas** apresentaram saldo de R$ 278.551 (duzentos e setenta e oito mil, quinhentos e cinquenta e um reais) em junho de 2020, relativos a Salários, Encargos Trabalhistas e Provisões.

- Observa-se que parte do aumento ocorrido na rubrica é decorrente principalmente do reconhecimento mensal das Provisões de Férias e 13° Salários, que, conjuntamente, perfazem 58% das **Obrigações Trabalhistas** em junho de 2020, equivalente a R$ 161.360 (cento e sessenta e um mil, trezentos e sessenta reais).

43. Observa-se, em maio de 2020, redução de 30% nas **Outras Obrigações**, perfazendo o saldo de R$ 1.786.028 (um milhão, setecentos e oitenta e seis mil e vinte e oito reais), mantendo-se sem variação em junho de 2020.

- A rubrica aloca, unicamente, valores relativos aos Adiantamentos de Clientes, dos quais 66% referem-se a adiantamentos realizados pela **SAFERCHEM**.

44. O **Patrimônio Líquido** permanece a descoberto em R$ 19.767.109 (dezenove milhões, setecentos e sessenta e sete mil, cento e nove reais), devido aos **Prejuízos Acumulados** no valor de R$ 20.005.125 (vinte milhões, cinco mil, cento e vinte e cinco reais) em junho de 2020, somados a exercícios anteriores.

Em R$

Balanço Patrimonial	abr/20	mai/20	jun/20
Passivo	**122.238.087**	**137.521.581**	**140.670.093**
Circulante	**140.985.344**	**157.007.831**	**160.456.210**
Fornecedores	131.619.184	143.987.811	149.898.288
Emprestimos e Financiamentos	6.561.802	6.554.417	7.043.734
Impostos a Recolher	744	4.404.632	1.449.610
Obrigações Trabalhistas	260.495	274.944	278.551
Outras Obrigações	2.543.119	1.786.028	1.786.028
Patrimonio Liquido	**- 18.747.257**	**- 19.486.250**	**- 19.786.117**
Capital Social	200.000	200.000	200.000
Ajuste de Exercício Anterior	19.008	19.008	19.008
Lucro/Prejuizo Acumulado	- 16.312.247	- 16.312.247	- 16.312.247
Lucro/Prejuizo do Periodo	**- 2.654.018**	**- 3.393.011**	**- 3.692.878**

Brasil
Rua Major Quedinho, 111 - 18º andar
01050-030 - São Paulo
www.lasproconsultores.com.br
Fone: +55-11-3211-3010
Fax: +55-11-3255-3727

Itália
Edoardo Ricci Avvocati
Via Visconti di Modrone nº 8/10
20122 - Milão
www.edoardoricci.it
Fone: + 39-02 79 47 65
Fax: + 39-02 78 44 97

Este documento é cópia do original, assinado digitalmente por ORESTE NESTOR DE SOUZA LASPRO e Tribunal de Justica do Estado de Sao Paulo, protocolado em 24/08/2020 às 17:54 , sob o número WSCB20702953776
Para conferir o original, acesse o site https://esaj.tjsp.jus.br/pastadigital/pg/abrirConferenciaDocumento.do, informe o processo 1002638-94.2018.8.26.0248 e código 74416F8.

45. Tendo as informações patrimoniais analisadas acima, pôde-se proceder com os cálculos dos **Indicadores de Liquidez**, que se mantiveram em situação insatisfatória, conforme descritos a seguir:

- **Liquidez Corrente** apresentou recursos de R$ 0,86 (oitenta e seis centavos de real) do total de bens e direitos, para liquidar cada R$ 1,00 (um real) de dívidas vencidas e com vencimento em curto prazo, em junho de 2020.
- **Liquidez Geral** indicou recursos de R$ 0,88 (oitenta e oito centavos de real) ao utilizar todos seus disponíveis e realizáveis, para liquidar cada R$ 1,00 (um real) devido, em junho de 2020.

Indicadores	abr/20	mai/20	jun/20
Liquidez Corrente	0,85	0,86	0,86
Liquidez Geral	0,87	0,88	0,88

46. O índice de **Endividamento** manteve situação insatisfatória, onde a totalidade de suas dívidas é 14% superior aos bens e direitos, em junho de 2020:

Indicadores	abr/20	mai/20	jun/20
Endividamento	115%	114%	114%

B. Demonstração do Resultado do Exercício

47. De janeiro a junho de 2020, auferiu **Receitas** na importância de R$ 57.624.259 (cinquenta e sete milhões, seiscentos e vinte e quatro mil, duzentos e cinquenta e nove reais).

- Observa-se crescimento nas vendas de 63% em maio de 2020, em comparação a abril de 2020, seguido pela queda de 6% nas comercializações de junho de 2020, em relação ao mês anterior. Ademais, o faturamento do exercício corrente analisado, até junho de 2020, foi 6% inferior ao faturamento do mesmo período de 2019.

Este documento é cópia do original, assinado digitalmente por ORESTE NESTOR DE SOUZA LASPRO e Tribunal de Justica do Estado de Sao Paulo, protocolado em 24/08/2020 às 17:54 , sob o número WSCB20702953776
Para conferir o original, acesse o site https://esaj.tjsp.jus.br/pastadigital/pg/abrirConferenciaDocumento.do, informe o processo 1002638-94.2018.8.26.0248 e código 74416F8.

LASPRO CONSULTORES

48. Os **Custos** consumiram 99,76% da receita liquida, equivalente a R$ 40.538.343 (quarenta milhões, quinhentos e trinta e oito mil, trezentos e quarenta e três reais) acumuladamente até junho de 2020, restando pequena margem para os demais gastos da Recuperanda.

49. As **Despesas Administrativas** montaram R$ 2.731.535 (dois milhões, setecentos e trinta e um mil, quinhentos e trinta e cinco reais), acumuladamente, de janeiro a junho de 2020, sendo que 74% correspondem a gastos com Prestação de Serviços, o restante refere-se a Despesas com Manutenção de Imóveis e Despesas com Funcionários.

50. Foram reconhecidos R$ 994.385 (novecentos e noventa e quatro mil, trezentos e oitenta e cinco reais) até junho de 2020, como **Despesas Financeiras**, dos quais 92% são relativos a Juros sobre Títulos Descontados.

51. Devido principalmente aos elevados custos a **SULCHEM** apurou **Prejuízo** contábil na importância de R$ 3.692.878 (três milhões, seiscentos e noventa e dois mil, oitocentos e setenta e oito reais) somados de janeiro a junho de 2020. Observa-se:

- Foi esclarecida a pendência relatada em relatório anterior, nas fls. 9.203/9.225 e 9.224/9.225: "(...) No entanto, aumentou o endividamento, principalmente com fornecedores, empréstimos e financiamentos, além de apurar resultado deficitário no primeiro bimestre de 2020, devido aos altos gastos operacionais que consomem grande parte do faturamento. (...)"
    - Nesse sentido, as Recuperandas esclarecerem que, em razão da natureza de suas atividades, têm por método de operação a importação de matéria-prima que, posteriormente, é encaminhada para sua vasta gama de clientes. As matérias-primas, por tratarem-se de produtos importados, tem sua sistemática de preços diretamente atrelada ao dólar norte-americano. A moeda norte-americana, por sua vez, dada a extensa crise mundial decorrente da pandemia provocada pelo CORONAVÍRUS que, na prática,

Brasil
Rua Major Quedinho, 111 - 18º andar
01050-030 - São Paulo
www.lasproconsultores.com.br
Fone: +55-11-3211-3010
Fax: +55-11-3255-3727

Itália
Edoardo Ricci Avvocati
Via Visconti di Modrone nº 8/10
20122 - Milão
www.edoardoricci.it
Fone: + 39-02 79 47 65
Fax: + 39-02 78 44 97

Este documento é cópia do original, assinado digitalmente por ORESTE NESTOR DE SOUZA LASPRO e Tribunal de Justica do Estado de Sao Paulo, protocolado em 24/08/2020 às 17:54 , sob o número WSCB20702953776
Para conferir o original, acesse o site https://esaj.tjsp.jus.br/pastadigital/pg/abrirConferenciaDocumento.do, informe o processo 1002638-94.2018.8.26.0248 e código 74416F8.

assola o mercado desde meados do mês de janeiro do corrente ano, sofreu forte elevação que revolve o percentual de mais de 45% frente ao Real Brasileiro.

Em R$ - mensal

Demonstração do resultado	abr/20	mai/20	jun/20	2020
Receita	**6.102.006**	**9.957.297**	**9.387.883**	**57.624.259**
(-) Deduções	*- 1.806.340*	*- 2.848.238*	*- 2.881.174*	*- 16.988.079*
Receita Liquida	**4.295.667**	**7.109.059**	**6.506.710**	**40.636.180**
(-) Custo	*- 4.605.243*	*- 7.351.216*	*- 6.177.834*	*- 40.538.343*
Lucro Bruto	**- 309.576**	**- 242.158**	**328.876**	**97.837**
Despesas Operacionais	**- 279.556**	**- 343.864**	**- 484.746**	**- 2.793.236**
(-) Despesas Administrativas	*- 266.310*	*- 333.702*	*- 473.297*	*- 2.731.535*
(-) Despesas Tributárias	*- 12.555*	*- 9.471*	*- 10.758*	*- 57.556*
(-) Depreciação	*- 691*	*- 691*	*- 691*	*- 4.145*
Resultado Operacional	**- 589.132**	**- 586.022**	**- 155.870**	**- 2.695.399**
Resultado Financeiro	**- 101.665**	**- 152.970**	**- 143.996**	**- 997.478**
Receita Financeira	*1.946*	*1*	*- 6.182*	*- 3.093*
(-) Despesa Financeira	*- 103.611*	*- 152.971*	*- 137.814*	*- 994.385*
Receitas/Despesas Não Operacionais	**-**	**-**	**-**	**-**
Resultado antes do IRPJ e CSLL	**- 690.797**	**- 738.993**	**- 299.867**	**- 3.692.878**
(-) IRPJ e CSLL	*-*	*-*	*-*	*-*
Resultado do Periodo	**- 690.797**	**- 738.993**	**- 299.867**	**- 3.692.878**

C. Funcionários

52. Foram disponibilizados documentos dos funcionários, referente aos meses de maio e junho de 2020, das unidades do Paraná, Rio Grande do Sul, Santa Catarina e São Paulo como: folha de pagamento e folha de pró-labore, protocolo de envio de conectividade social e Sefip indicando a permanência de 8 (oito) colaboradores, no quadro de funcionários até junho de 2020.

Funcionários em:	abr/20	mai/20	jun/20
Quantidade	8	8	8

Fonte: Folha de Pagamento

Este documento é cópia do original, assinado digitalmente por ORESTE NESTOR DE SOUZA LASPRO e Tribunal de Justica do Estado de Sao Paulo, protocolado em 24/08/2020 às 17:54 , sob o número WSCB20702953776
Para conferir o original, acesse o site https://esaj.tjsp.jus.br/pastadigital/pg/abrirConferenciaDocumento.do, informe o processo 1002638-94.2018.8.26.0248 e código 74416F8.

LASPRO CONSULTORES

53. Recebemos também as guias e comprovantes de recolhimento de FGTS, INSS e IR sobre folha de pagamento.

D. Impostos

54. Foram disponibilizados para o período em análise os documentos das seguintes unidades paraná, Rio Grande do Sul e Santa Catarina:

- Livros de entradas e saídas;
- Apurações de ICMS e IPI;
- Recibo de entrega do SPED Fiscal, do período abrangido nesta análise. Recebemos também a Guia e o comprovante de recolhimento de ICMS.

III. DILIGÊNCIA

Data: 10/06/20

Local: Escritório e Pátio – Rodovia Raposo Tavares, 651-C - km 93 – CEP. 18023-000 - Vila Artura – Sorocaba - SP

Responsável: Sr. Evandro Franco de Almeida e Sra. Marcela de Fátima Momesso Franco de Almeida

Preposto: Pedro Roberto da Silva

- A visita foi conduzida pelo Sr. Cassio Seixas, Consultor da Developer Assessoria Empresarial, e acompanhada pelo Dr. Érico Moreno, Advogado da Empresa.
- A empresa priorizou neste momento a manutenção do quadro de funcionários e a negociação com Clientes e Fornecedores, para manter a operação estável.

Brasil
Rua Major Quedinho, 111 - 18º andar
01050-030 - São Paulo
www.lasproconsultores.com.br
Fone: +55-11-3211-3010
Fax: +55-11-3255-3727

Itália
Edoardo Ricci Avvocati
Via Visconti di Modrone nº 8/10
20122 - Milão
www.edoardoricci.it
Fone: + 39-02 79 47 65
Fax: + 39-02 78 44 97

Este documento é cópia do original, assinado digitalmente por ORESTE NESTOR DE SOUZA LASPRO e Tribunal de Justica do Estado de Sao Paulo, protocolado em 24/08/2020 às 17:54 , sob o número WSCB20702953776
Para conferir o original, acesse o site https://esaj.tjsp.jus.br/pastadigital/pg/abrirConferenciaDocumento.do, informe o processo 1002638-94.2018.8.26.0248 e código 74416F8.

LASPRO
CONSULTORES

Portaria

Estacionamento

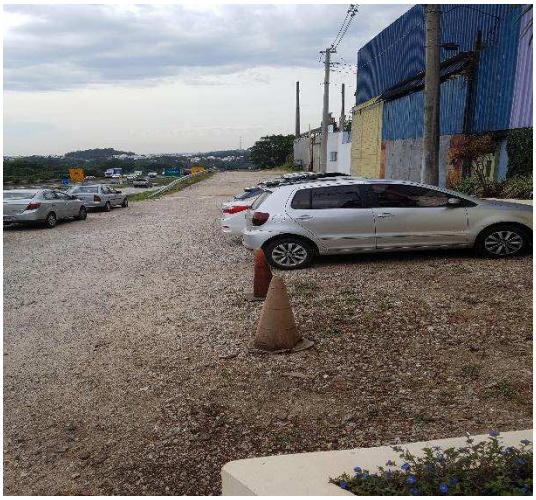

Recepção

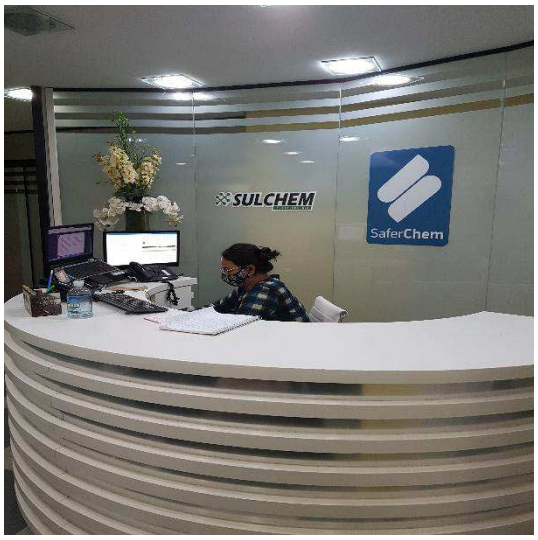

Sala de Reunião

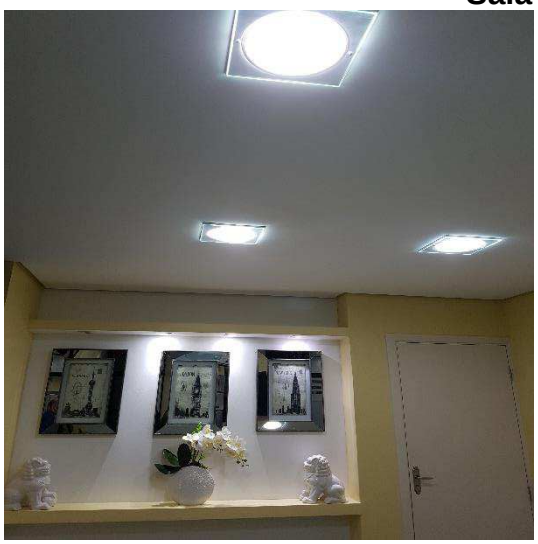

Brasil
Rua Major Quedinho, 111 - 18º andar
01050-030 - São Paulo
www.lasproconsultores.com.br
Fone: +55-11-3211-3010
Fax: +55-11-3255-3727

Itália
Edoardo Ricci Avvocati
Via Visconti di Modrone nº 8/10
20122 - Milão
www.edoardoricci.it
Fone: + 39-02 79 47 65
Fax: + 39-02 78 44 97

72-920.1 JM / MM / JP

Este documento é cópia do original, assinado digitalmente por ORESTE NESTOR DE SOUZA LASPRO e Tribunal de Justica do Estado de Sao Paulo, protocolado em 24/08/2020 às 17:54 , sob o número WSCB20702953776
Para conferir o original, acesse o site https://esaj.tjsp.jus.br/pastadigital/pg/abrirConferenciaDocumento.do, informe o processo 1002638-94.2018.8.26.0248 e código 74416F8.

LASPRO
CONSULTORES

Copa

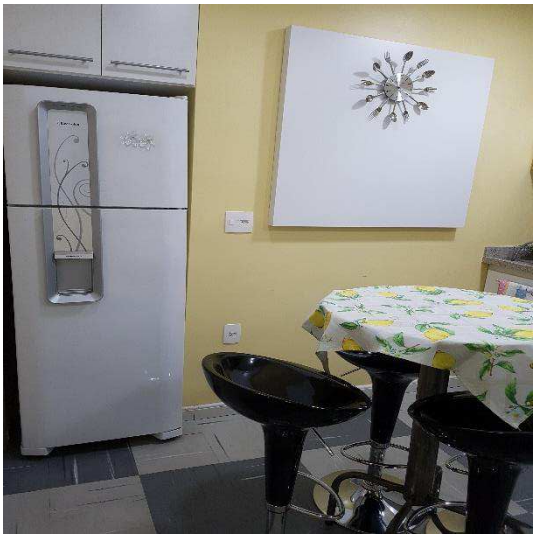

Área Administrativa

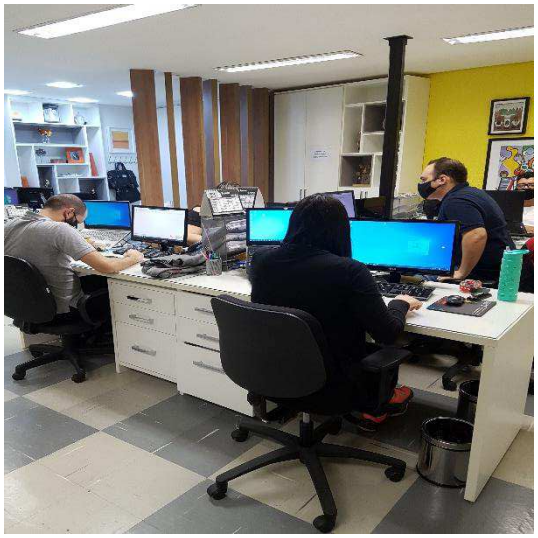

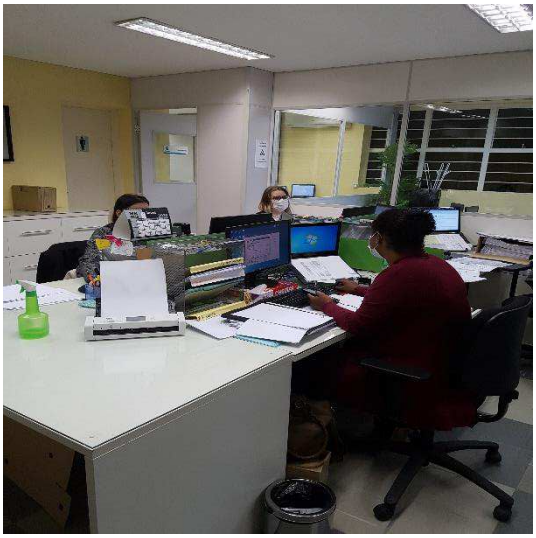

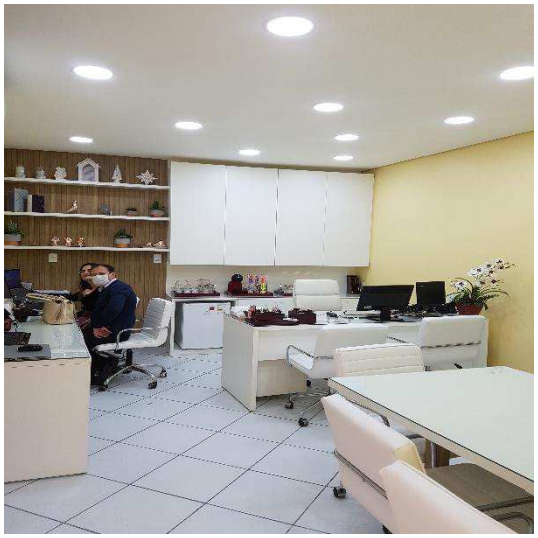

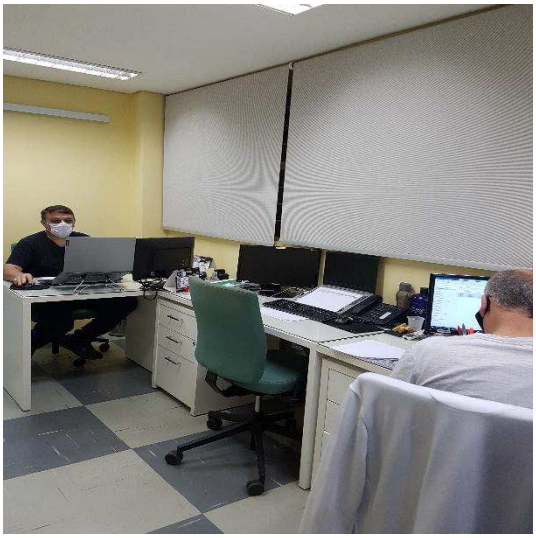

Brasil
Rua Major Quedinho, 111 - 18º andar
01050-030 - São Paulo
www.lasproconsultores.com.br
Fone: +55-11-3211-3010
Fax: +55-11-3255-3727

Itália
Edoardo Ricci Avvocati
Via Visconti di Modrone nº 8/10
20122 - Milão
www.edoardoricci.it
Fone: + 39-02 79 47 65
Fax: + 39-02 78 44 97

72-920.1 JM / MM / JP

Este documento é cópia do original, assinado digitalmente por ORESTE NESTOR DE SOUZA LASPRO e Tribunal de Justica do Estado de Sao Paulo, protocolado em 24/08/2020 às 17:54 , sob o número WSCB20702953776
Para conferir o original, acesse o site https://esaj.tjsp.jus.br/pastadigital/pg/abrirConferenciaDocumento.do, informe o processo 1002638-94.2018.8.26.0248 e código 74416F8.

LASPRO
CONSULTORES

Informática

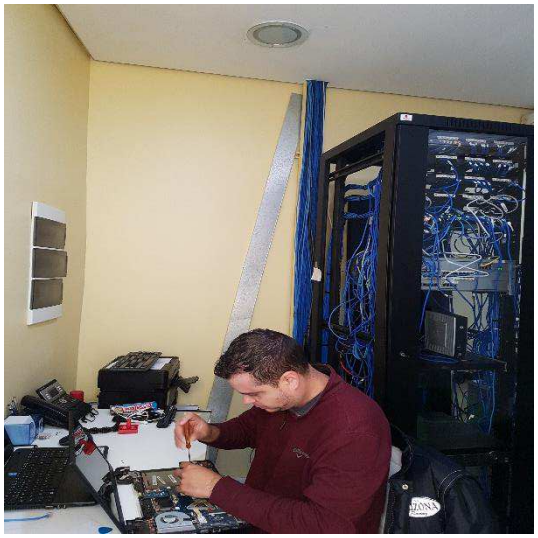

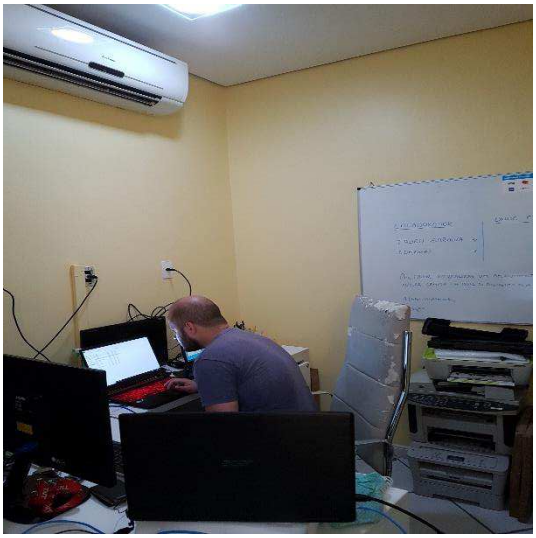

RH / Controladoria

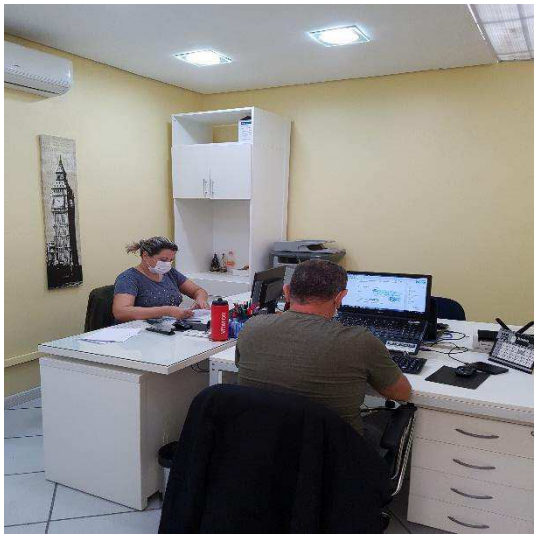

Vendas

Controlador de Ponto

Sala de Espera

Brasil
Rua Major Quedinho, 111 - 18º andar
01050-030 - São Paulo
www.lasproconsultores.com.br
Fone: +55-11-3211-3010
Fax: +55-11-3255-3727

Itália
Edoardo Ricci Avvocati
Via Visconti di Modrone nº 8/10
20122 - Milão
www.edoardoricci.it
Fone: + 39-02 79 47 65
Fax: + 39-02 78 44 97

72-920.1 JM / MM / JP

Este documento é cópia do original, assinado digitalmente por ORESTE NESTOR DE SOUZA LASPRO e Tribunal de Justica do Estado de Sao Paulo, protocolado em 24/08/2020 às 17:54 , sob o número WSCB20702953776
Para conferir o original, acesse o site https://esaj.tjsp.jus.br/pastadigital/pg/abrirConferenciaDocumento.do, informe o processo 1002638-94.2018.8.26.0248 e código 74416F8.

LASPRO
CONSULTORES

Galpão

Expedição

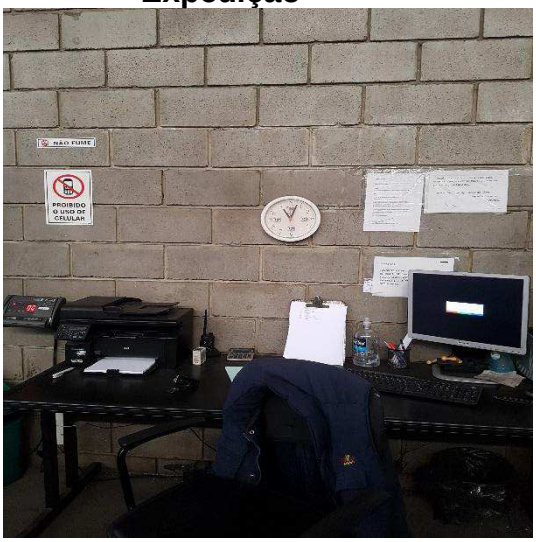

Estoque / Produtos para Entregas

Brasil
Rua Major Quedinho, 111 - 18º andar
01050-030 - São Paulo
www.lasproconsultores.com.br
Fone: +55-11-3211-3010
Fax: +55-11-3255-3727

Itália
Edoardo Ricci Avvocati
Via Visconti di Modrone nº 8/10
20122 - Milão
www.edoardoricci.it
Fone: + 39-02 79 47 65
Fax: + 39-02 78 44 97

72-920.1 JM / MM / JP

Este documento é cópia do original, assinado digitalmente por ORESTE NESTOR DE SOUZA LASPRO e Tribunal de Justica do Estado de Sao Paulo, protocolado em 24/08/2020 às 17:54 , sob o número WSCB20702953776
Para conferir o original, acesse o site https://esaj.tjsp.jus.br/pastadigital/pg/abrirConferenciaDocumento.do, informe o processo 1002638-94.2018.8.26.0248 e código 74416F8.

LASPRO
CONSULTORES

Brasil
Rua Major Quedinho, 111 - 18º andar
01050-030 - São Paulo
www.lasproconsultores.com.br
Fone: +55-11-3211-3010
Fax: +55-11-3255-3727

Itália
Edoardo Ricci Avvocati
Via Visconti di Modrone nº 8/10
20122 - Milão
www.edoardoricci.it
Fone: + 39-02 79 47 65
Fax: + 39-02 78 44 97

72-920.1 JM / MM / JP

Este documento é cópia do original, assinado digitalmente por ORESTE NESTOR DE SOUZA LASPRO e Tribunal de Justica do Estado de Sao Paulo, protocolado em 24/08/2020 às 17:54 , sob o número WSCB20702953776
Para conferir o original, acesse o site https://esaj.tjsp.jus.br/pastadigital/pg/abrirConferenciaDocumento.do, informe o processo 1002638-94.2018.8.26.0248 e código 74416F8.

LASPRO
CONSULTORES

Preposto: Pedro Roberto da Silva

IV. PENDÊNCIAS

55. Restam em aberto as seguintes pendências e esclarecimentos:

- Disponibilização do relatório de contas a receber, de ambas as empresas, referentes a maio e junho de 2020.
- Disponibilização do relatório de contas a pagar, de ambas as empresas, referentes a maio e junho de 2020.
- Esclarecer a alta variação da alínea "Impostos a Recolher" de abril de 2020 a junho de 2020 na empresa **SULCHEM**.

Brasil
Rua Major Quedinho, 111 - 18º andar
01050-030 - São Paulo
www.lasproconsultores.com.br
Fone: +55-11-3211-3010
Fax: +55-11-3255-3727

Itália
Edoardo Ricci Avvocati
Via Visconti di Modrone nº 8/10
20122 - Milão
www.edoardoricci.it
Fone: + 39-02 79 47 65
Fax: + 39-02 78 44 97

Este documento é cópia do original, assinado digitalmente por ORESTE NESTOR DE SOUZA LASPRO e Tribunal de Justica do Estado de Sao Paulo, protocolado em 24/08/2020 às 17:54 , sob o número WSCB20702953776
Para conferir o original, acesse o site https://esaj.tjsp.jus.br/pastadigital/pg/abrirConferenciaDocumento.do, informe o processo 1002638-94.2018.8.26.0248 e código 74416F8.

V. CONCLUSÃO

56. De acordo com a análise da documentação contábil e financeira, as Recuperandas do **GRUPO SAFERCHEM** estão operando normalmente, onde ambas apresentaram reduções no faturamento quando comparado com o mesmo período do exercício de 2019, inclusive pelos efeitos da pandemia vivenciada desde março/20. Ademais, causou estranheza pelo constante e gradativo aumento nos estoques, tendo em vista o faturamento não acompanhar tal crescimento.

57. A **SAFERCHEM** apesar de apresentar queda no faturamento acumulado, auferiu, em junho de 2020, crescimento de 39% nas vendas, em relação ao mês de maio de 2020, em virtude da flexibilização da quarentena. Contudo, observa-se que mesmo com o aumento no faturamento mensal, apresentou prejuízo. Outro ponto importante a ser mencionado, é que o índice de endividamento, está muito próximo a margem satisfatória.

58. Na **SULCHEM,** os elevados custos acumulados no primeiro semestre de 2020, mesmo com a pequena melhora do faturamento mensal, ainda acarretaram prejuízos, aumentando o patrimônio líquido a descoberto, apresentando indicadores de liquidez em situação insatisfatória, indicando a necessidade de recursos de terceiros, para possível quitação de suas obrigações.

VI. ENCERRAMENTO

59. Essa Administradora informa que toda a documentação verificada para a elaboração do presente relatório encontra-se a disposição dos interessados, mediante agendamento prévio.

60. Sendo o que havia a relatar, a Administradora Judicial permanece à disposição do Juízo, da Recuperanda, dos Credores e do Ministério Público para prestar os esclarecimentos necessários.

Brasil
Rua Major Quedinho, 111 - 18º andar
01050-030 - São Paulo
www.lasproconsultores.com.br
Fone: +55-11-3211-3010
Fax: +55-11-3255-3727

Itália
Edoardo Ricci Avvocati
Via Visconti di Modrone nº 8/10
20122 - Milão
www.edoardoricci.it
Fone: + 39-02 79 47 65
Fax: + 39-02 78 44 97

Este documento é cópia do original, assinado digitalmente por ORESTE NESTOR DE SOUZA LASPRO e Tribunal de Justica do Estado de Sao Paulo, protocolado em 24/08/2020 às 17:54 , sob o número WSCB20702953776
Para conferir o original, acesse o site https://esaj.tjsp.jus.br/pastadigital/pg/abrirConferenciaDocumento.do, informe o processo 1002638-94.2018.8.26.0248 e código 74416F8.

LASPRO
CONSULTORES

São Paulo, 24 de agosto de 2020.

LASPRO CONSULTORES LTDA.
Administradora Judicial
Oreste Nestor de Souza Laspro
OAB/SP nº 98.628

Brasil
Rua Major Quedinho, 111 - 18º andar
01050-030 - São Paulo
www.lasproconsultores.com.br
Fone: +55-11-3211-3010
Fax: +55-11-3255-3727

Itália
Edoardo Ricci Avvocati
Via Visconti di Modrone nº 8/10
20122 - Milão
www.edoardoricci.it
Fone: + 39-02 79 47 65
Fax: + 39-02 78 44 97

72-920.1 JM / MM / JP

Este documento é cópia do original, assinado digitalmente por ORESTE NESTOR DE SOUZA LASPRO e Tribunal de Justica do Estado de Sao Paulo, protocolado em 24/08/2020 às 17:54 , sob o número WSCB20702953776
Para conferir o original, acesse o site https://esaj.tjsp.jus.br/pastadigital/pg/abrirConferenciaDocumento.do, informe o processo 1002638-94.2018.8.26.0248 e código 74416F8.